MAPA DO CELÓW PROJEKTOWYCH

Skala mapy 1:500

Godło arkusza mapy	7.167.31.19.4.1 7.167.31.19.2.3 7.167.31.19.1.4 7.167.31.19.1.2 7.167.31.19.1.1	Oznaczenie i informacje o służebnościach gruntowych mających wpływ na zagospodarowanie gruntów zlokalizowanych w granicach projektowanej inwestycji	Nie badano
Jednostka ewidencyjna	Łuków 061105_2		
Obręb ewidencyjny	Dąbie 0004	Oznaczenie i symbol konturu użytku gruntowego który nie jest ujawniony w bazie danych ewidencji gruntów i budynków	brak
Numer działki	Według zakresu opracowania		
Ulica, nr	-	Oznaczenie granicy obszaru który był przedmiotem aktualizacji	▨
Układ współrzędnych płaskich	2000/21	Stan aktualności mapy na dzień: 2023-12-12	
Układ wysokości	PL-EVRF2007-NH	Wykonawca: GEO KOMPLEKS Geodezja | Klasyfikacja Gruntów | Wycena Nieruchomości Agnieszka Grzesiak ul. Spółdzielcza 5A, 21-400 Łuków tel. 573 971 151, e-mail: geo-kompleks@wp.pl GEODETA inż. Agnieszka Grzesiak	
Ident. Zgłoszenia pracy geod.	PODGiK.6640.2737.2023		

Poświadczam, że niniejszy dokument został opracowany w wyniku prac geodezyjnych i kartograficznych, których rezultaty zawiera operat techniczny pozytywnie zweryfikowany. Jednocześnie informuję, że jestem świadomy odpowiedzialności karnej za złożenie fałszywego oświadczenia.

Identyfikator zgłoszenia prac geodezyjnych	PODGiK.6640.2737.2023
Organ służby geodezyjnej, który otrzymał zgłoszenie	STAROSTA ŁUKOWSKI
Wykonawca prac geodezyjnych	GEOKOMPLEKS - Agnieszka Grzesiak Usługi geodezyjne, Klasyfikacja gruntów, Wycena nieruchomości
Nr oraz data sporządzenia dokumentu zawierającego wynik pozytywnej weryfikacji	P.0611.2023.3725 z dn. 2023-12-21
Imię i nazwisko oraz nr uprawnień zawodowych kierownika prac	Waldemar Rzymowski Nr uprawnień 6456

GEODETA UPRAWNIONY
Zaśw. Nr 456 GUGIK
Waldemar Rzymowski

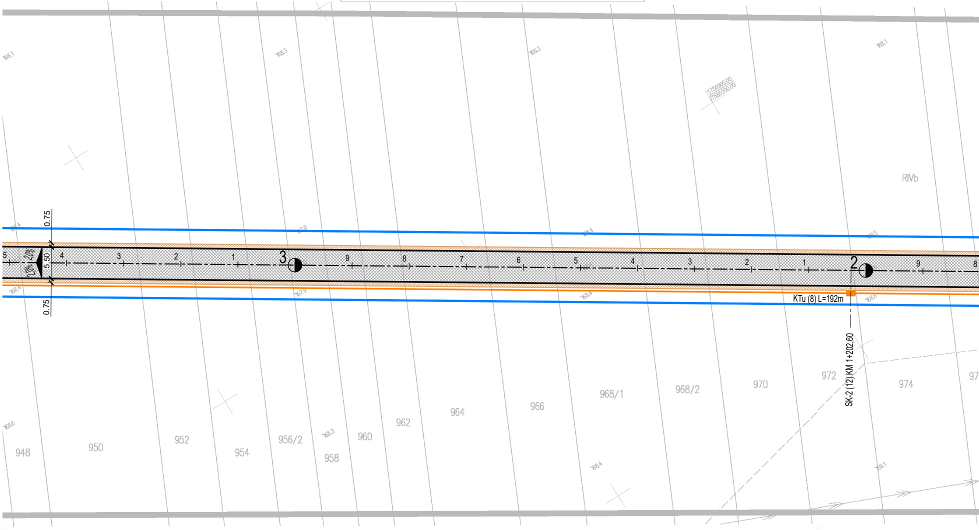
168.1
168.3
168.3
168.1
5756900.00
7585200.00
RIVb
0.75
5.50
0.75
2,0%
2,0%
168.4
167.8
168.4
168.5
168.4
167.9
168.4
168.6
5
4
3
2
1
3
9
8
7
6
5
4
3
2
1
2
9
8
KTu (8) L=192m
SK-2 (12) KM 1+202.60
948
950
952
954
956/2
958
960
962
964
966
968/1
968/2
970
972
974
97
168.6
168.3
168.4
169.1

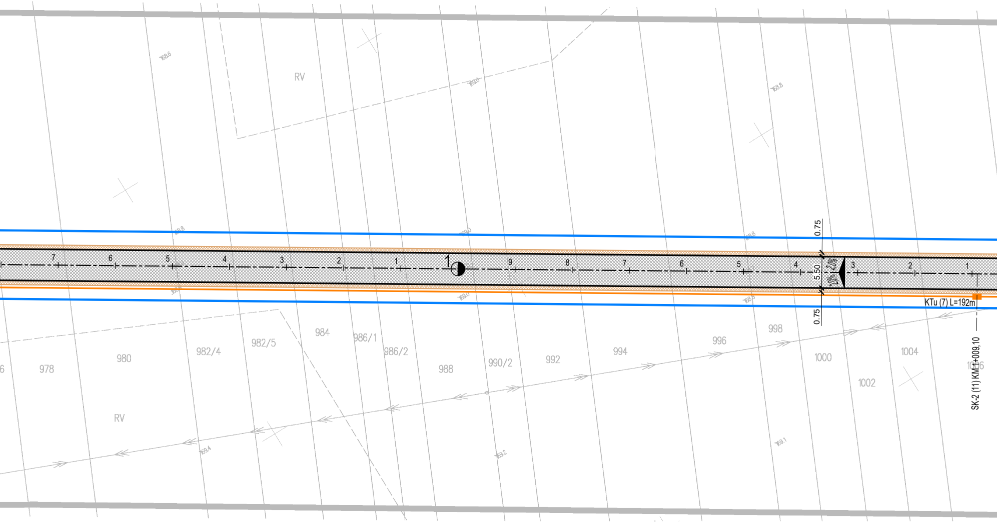
168.6
RV
169.0
168.8
168.8
169.0
168.8
0.75
5.50
0.75
2,0%
2,0%
7
6
5
4
3
2
1
1
9
8
7
6
5
4
3
2
1
KTu (7) L=192m
SK-2 (11) KM 1+009,10
978
980
982/4
982/5
984
986/1
986/2
988
990/2
992
994
996
998
1000
1002
1004
RV
169.4
169.2
169.1

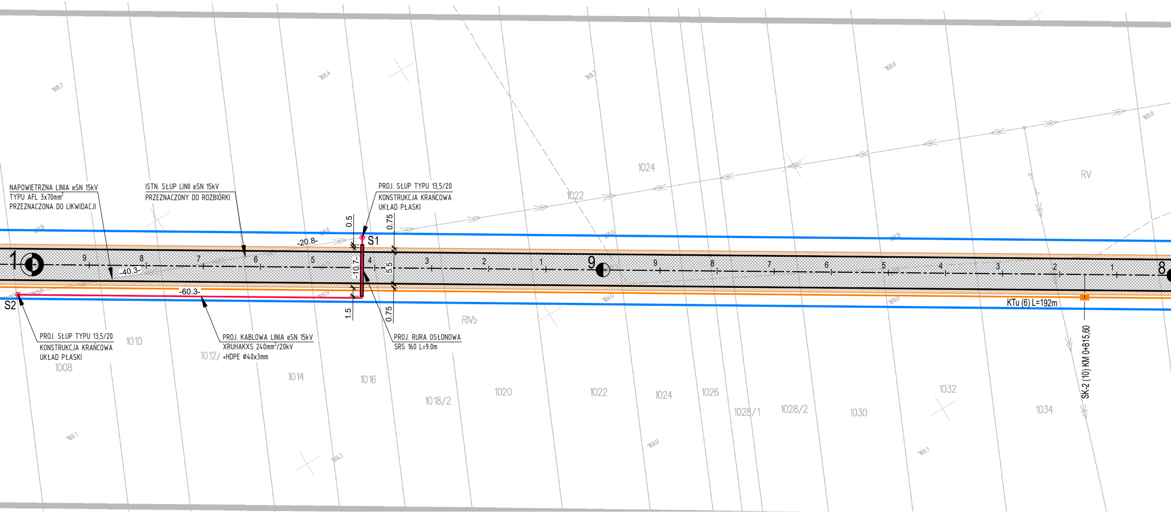
NAPOWIETRZNA LINIA eSN 15kV
TYPU AFL 3x70mm²
PRZEZNACZONA DO LIKWIDACJI
ISTN. SŁUP LINII eSN 15kV
PRZEZNACZONY DO ROZBIÓRKI
PROJ. SŁUP TYPU 13,5/20
KONSTRUKCJA KRAŃCOWA
UKŁAD PŁASKI
S1
S2
PROJ. SŁUP TYPU 13,5/20
KONSTRUKCJA KRAŃCOWA
UKŁAD PŁASKI
PROJ. KABLOWA LINIA eSN 15kV
XRUHAKXS 240mm²/20kV
+HDPE Φ40x3mm
PROJ. RURA OSŁONOWA
SRS 160 L=9.0m
-20.8-
-40.3-
-60.3-
-10.7-
0.5
0.75
5.5
1.5
0.75
1
9
8
KTu (6) L=192m
SK-2 (10) KM 0+815,60
RV
RIVb
1008
1010
1012/
1014
1016
1018/2
1020
1022
1024
1026
1028/1
1028/2
1030
1032
1034
1022
1024

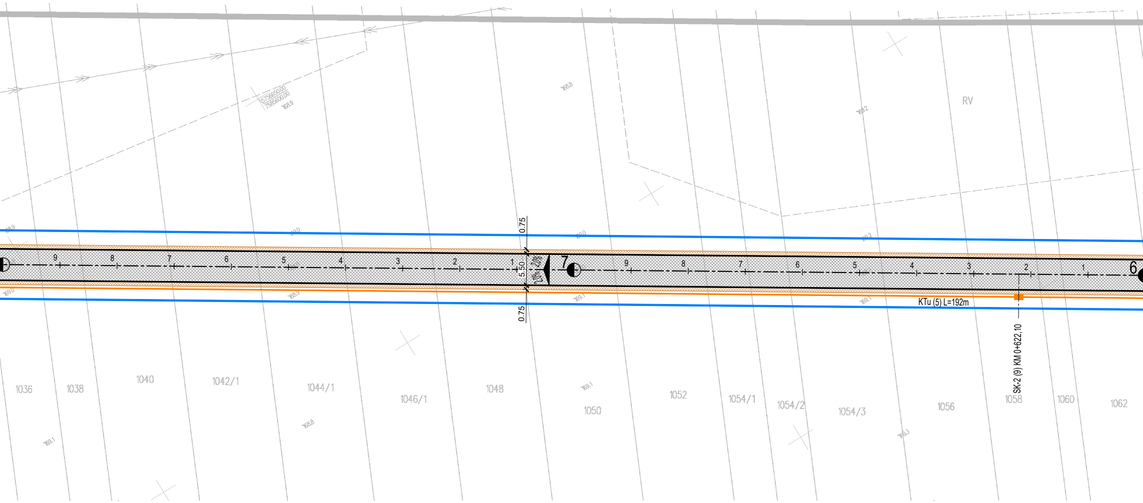
5756650.00
7585600.00
168.9
168.8
169.2
RV
0.75
5.50
2.0%
2.0%
0.75
7
6
9
8
7
6
5
4
3
2
1
169.0
168.9
169.1
KTu (5) L=192m
SK-2 (9) KM 0+622,10
1036
1038
1040
1042/1
1044/1
1046/1
1048
1050
1052
1054/1
1054/2
1054/3
1056
1058
1060
1062
168.8
169.1
169.3

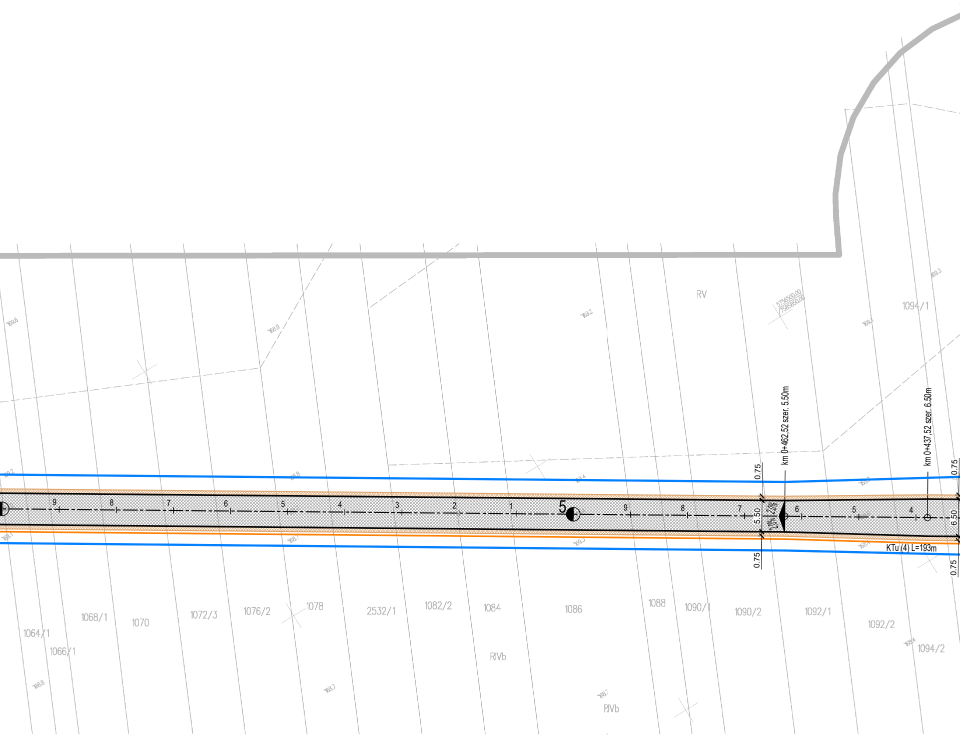

RV
1094/1
5756500,00
7585650,00
km 0+462,52 szer. 5.50m
km 0+437,52 szer. 6.50m
0.75
5.50
2,0%
2,0%
0.75
0.75
6.50
0.75
9
8
7
6
5
4
3
2
1
5
9
8
7
6
5
4
KTu (4) L=193m
1064/1
1066/1
1068/1
1070
1072/3
1076/2
1078
2532/1
1082/2
1084
1086
1088
1090/1
1090/2
1092/1
1092/2
1094/2
RIVb
RIVb

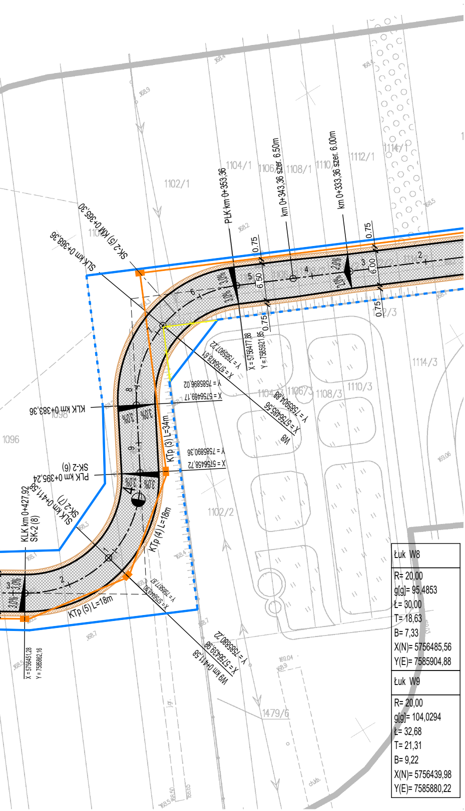
1102/1
1104/1
1106/1
1108/1
1110/1
1112/1
1114/1
1114/3
1110/3
1108/3
1106/3
1104/3
1102/2
1479/6
1096
1098
PLK km 0+353,36
km 0+343,36 szer. 6.50m
km 0+333,36 szer. 6.00m
SK-2 (5) KM 0+365,30
SLK km 0+368,36
KLK km 0+383,36
PLK km 0+395,24
SK-2 (6)
SLK km 0+411,58
SK-2 (7)
KLK km 0+427,92
SK-2 (8)
W8
W9 km 0+411,58
X = 5756477,88
Y = 7585921,85
X = 5756478,61
Y = 7585907,22
X = 5756485,56
Y = 7585904,88
X = 5756469,17
Y = 7585896,02
X = 5756458,72
Y = 7585890,36
X = 5756439,98
Y = 7585880,22
X = 5756451,28
Y = 7585862,16
KTp (3) L=34m
KTp (4) L=18m
KTp (5) L=18m
0.75
6.50
6.00
3,0%
2,0%
4
1
2
3
5
6
7
8
9

Łuk W8
R= 20,00
g[g]= 95,4853
Ł= 30,00
T= 18,63
B= 7,33
X(N)= 5756485,56
Y(E)= 7585904,88

Łuk W9
R= 20,00
g[g]= 104,0294
Ł= 32,68
T= 21,31
B= 9,22
X(N)= 5756439,98
Y(E)= 7585880,22

LEGENDA:

▨	-PROJ. NAWIERZCHNIA ASFALTOWA SZER. 5.50m-6.00m-6.50m
▨	-PROJ. POBOCZA GRUNTOWE ULEPSZONE KRUSZYWEM SZER. 0.75m
━	-PROJ. KABLOWA LINIA eSN
● S1-S2	-PROJ. SŁUP eSN
■	-PROJ. STUDZIENKA KABLOWA SK-2 1,50x0,93m
━	-PROJ. KANAŁ TECHNOLOGICZNY KTu: 1x RO -RPPØ110/6,3mm 1x WMR - RS: HDPE Ø40x3,0mm MR: 7xØ10x1,0mm KTp: 2x RO -RPPØ110/6,3mm 1x WMR - RS: HDPE Ø40x3,0mm MR: 7xØ10x1,0mm
━	-PROJEKTOWANE GRANICE PODZIAŁU =PROJ. GRANICE PASA DROGOWEGO [granica oprac.]
┅	-ISTNIEJĄCE GRANICE DZIAŁEK =PROJ. GRANICE PASA DROGOWEGO [granica oprac.]
─×─×─	-OGRODZENIA PRZEZNACZONE DO ROZBIÓRKI W GRANICACH PROJEKTOWANEGO PASA DROG.

NAZWA INWESTYCJI
Budowa drogi w miejscowości Dąbie /etap II/
od km 0+083,00 do km 1+608,10

RYSUNEK		SKALA	DATA
PROJEKT ZAGOSPODAROWANIA TERENU -2		1:500	08.2024
DROGI -PROJEKTOWAŁ Tomasz Rykaczewski	UPRAWNIENIA MAZ/0394/POOD/05	PODPIS	
DROGI -SPRAWDZIŁ Tomasz Polkowski	UPRAWNIENIA LUB/0171/POOD/13	PODPIS	
DROGI -OPRACOWAŁ Konrad Skwarek	UPRAWNIENIA inż. bud.	PODPIS	
ELEKTRYKA -PROJEKTOWAŁ Konrad Wereszczyński	UPRAWNIENIA LUB/0247/PWOE/12	PODPIS	
ELEKTRYKA -SPRAWDZIŁ Grzegorz Dębowski	UPRAWNIENIA 434/Lb/2001	PODPIS	

POŚWIADCZAM SPORZĄDZENIE PROJEKTU ZAGOSPODAROWANIANA NA ZGODNEJ
Z ORYGINAŁEM KOPII AKTUALNEJ MAPY DO CELOW PROJEKTOWYCH