MAPA DO CELÓW PROJEKTOWYCH

Skala mapy 1:500

Godło arkusza mapy	7.167.31.19.4.1 7.167.31.19.4.2 7.167.31.19.4.4 7.167.31.20.3.3 7.167.31.25.1.1 7.167.31.25.1.2	Oznaczenie i informacje o służebnościach gruntowych mających wpływ na zagospodarowanie gruntów zlokalizowanych w granicach projektowanej inwestycji	Nie badano
Jednostka ewidencyjna	Łuków 061105_2		
Obręb ewidencyjny	Dąbie 0004	Oznaczenie i symbol konturu użytku gruntowego który nie jest ujawniony w bazie danych ewidencji gruntów i budynków	brak
Numer działki	Według zakresu opracowania		
Ulica, nr	-	Oznaczenie granicy obszaru który był przedmiotem aktualizacji	▨
Układ współrzędnych płaskich	2000/21	Stan aktualności mapy na dzień: 2023-06-12	
Układ wysokości	PL-EVRF2007-NH	Wykonawca:	
Ident. Zgłoszenia pracy geod.	PODGIK.6640.1708.2023		

GEOCENTRUM
Jacek Mistar
USŁUGI GEODEZYJNO-PROJEKTOWE
21-400 Łuków, ul. Spółdzielcza 5A
tel. 504 246 852
NIP 825 197 03 32 REGON 060199727

GEODETA

Poświadczam, że niniejszy dokument został opracowany w wyniku prac geodezyjnych i kartograficznych, których rezultaty zawiera operat techniczny pozytywnie zweryfikowany. Jednocześnie informuję, że jestem świadomy odpowiedzialności karnej za złożenie fałszywego oświadczenia.	
Identyfikator zgłoszenia prac geodezyjnych	PODGIK.6640.1708.2023
Organ służby geodezyjnej, który otrzymał zgłoszenie	STAROSTA ŁUKOWSKI
Wykonawca prac geodezyjnych	GEOCENTRUM Jacek Mistar Usługi Geodezyjno-Projektowe
Nr oraz data sporządzenia dokumentu zawierającego wynik pozytywnej weryfikacji	P.0611.2023.1675 z dn. 2023-06-16
Imię i nazwisko oraz nr uprawnień zawodowych kierownika prac	Waldemar Rzymowski Nr uprawnień 6456

GEODETA UPRAWNIONY
Zaśw. Nr 6456 GUGiK
Waldemar Rzymowski

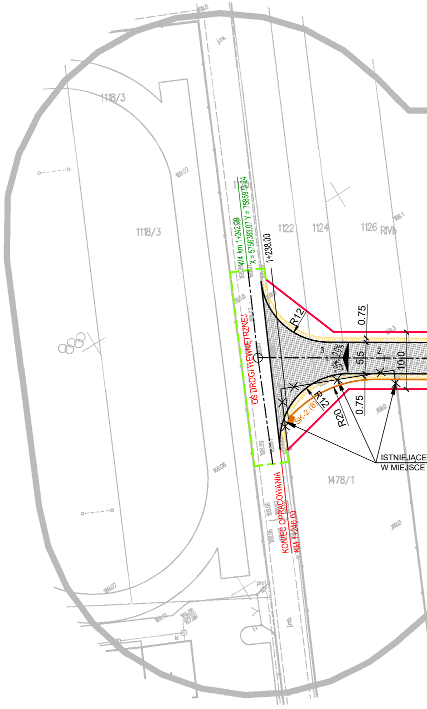
1118/3
1118/3
1122
1124
1126
RIVb
1478/1
W4 km 1+242,09
X = 5756383,07 Y = 7585973,24
1+238,00
OŚ DROGI WEWNĘTRZNEJ
R12
R12
R20
0.75
0.75
5.5
10.0
2.0%
2.0%
3
2
SK-2 (8)
ISTNIEJĄCE
W MIEJSCE
KONIEC OPRACOWANIA
KM 1+240,00
169.07
169.06
169.0
169.3
169.1
168.96

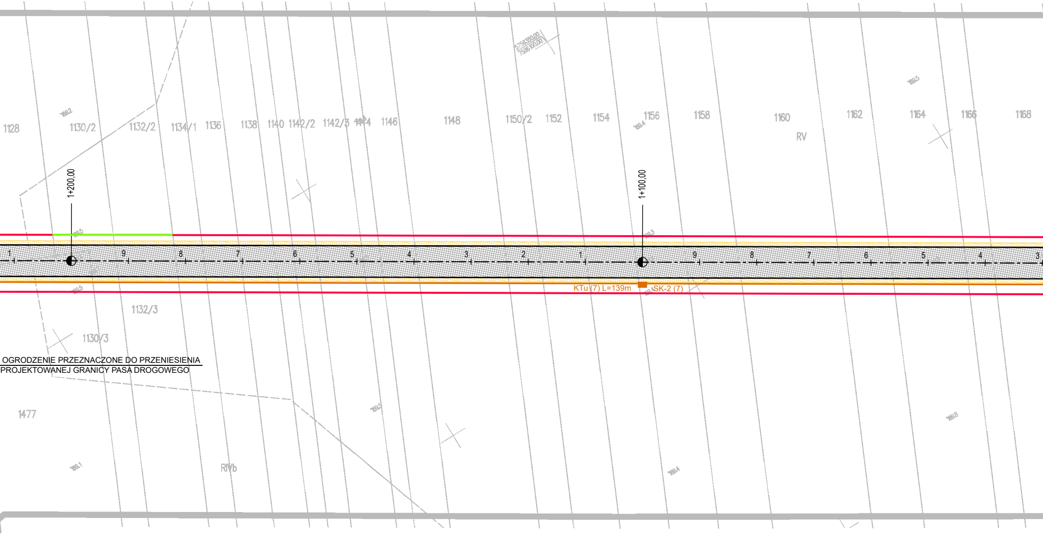
5758350,00
7586100,00
189.5
1128
189.2
1130/2
1132/2
1134/1
1136
1138
1140
1142/2
1142/3
1144
1146
1148
1150/2
1152
1154
189.4
1156
1158
1160
RV
1162
1164
1166
1168
1+200,00
1+100,00
1
9
8
7
6
5
4
3
2
1
9
8
7
6
5
4
3
KTu (7) L=139m
SK-2 (7)
1132/3
1130/3
OGRODZENIE PRZEZNACZONE DO PRZENIESIENIA
PROJEKTOWANEJ GRANICY PASA DROGOWEGO
1477
189.5
189.8
189.1
RIVb
189.4

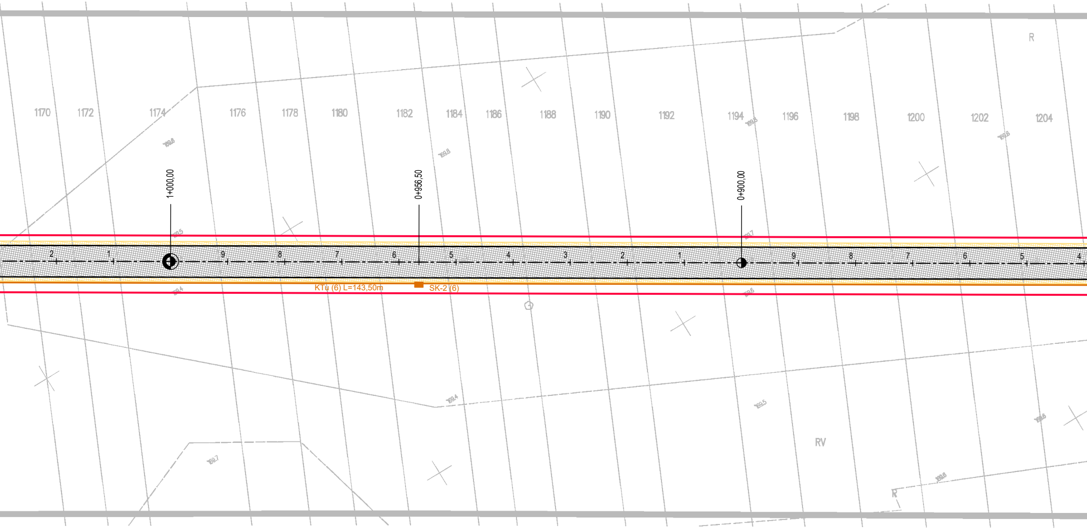
1170
1172
1174
1176
1178
1180
1182
1184
1186
1188
1190
1192
1194
1196
1198
1200
1202
1204
R
1+000,00
0+956,50
0+900,00
2
1
9
8
7
6
5
4
3
2
1
9
8
7
6
5
4
KTu (6) L=143,50m
SK-2 (6)
RV
R

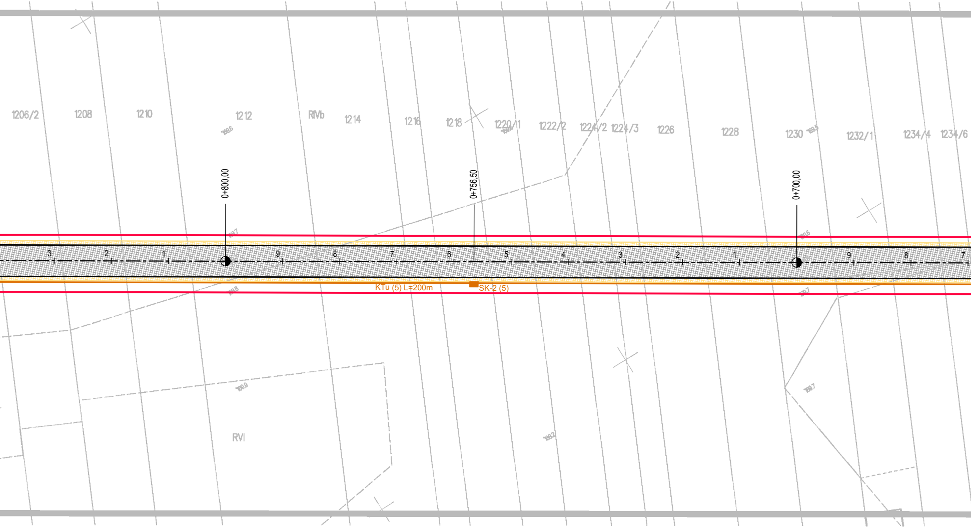
1206/2
1208
1210
1212
RIVb
1214
1216
1218
1220/1
1222/2
1224/2
1224/3
1226
1228
1230
1232/1
1234/4
1234/6
189.6
189.5
0+800,00
0+756,50
0+700,00
3
2
1
9
8
7
6
5
4
3
2
1
9
8
7
189.7
189.6
189.8
189.7
KTu (5) L=200m
SK-2 (5)
189.9
RVI
189.2
189.7

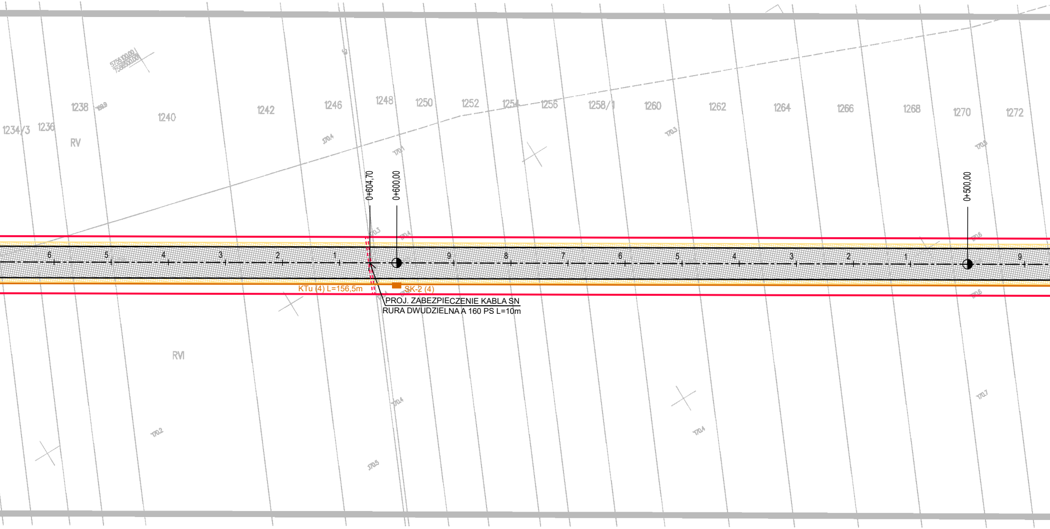
5756100,00
7586500,00
1234/3
1236
1238
169,9
1240
1242
1246
1248
1250
1252
1254
1256
1258/1
1260
1262
1264
1266
1268
1270
1272
RV
170,4
170,1
170,3
170,5
0+604,70
0+600,00
0+500,00
6
5
4
3
2
1
9
8
7
6
5
4
3
2
1
9
KTu (4) L=156,5m
SK-2 (4)
PROJ. ZABEZPIECZENIE KABLA SN
RURA DWUDZIELNA A 160 PS L=10m
RVI
170,4
170,2
170,5
170,4
170,7

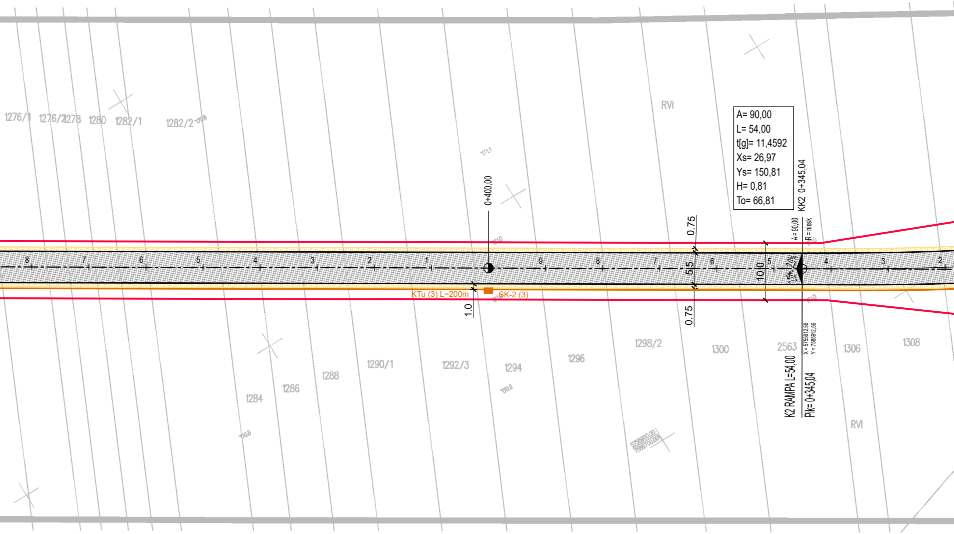
1276/1
1276/2
1278
1280
1282/1
1282/2
RVI
A= 90,00
L= 54,00
t[g]= 11,4592
Xs= 26,97
Ys= 150,81
H= 0,81
To= 66,81
KK2 0+345,04
0+400,00
0.75
5.5
10.0
0.75
1.0
A = 90,00
R = niesk
2,0%
2,0%
8
7
6
5
4
3
2
1
9
8
7
6
5
4
3
2
KTu (3) L=200m
SK-2 (3)
X = 5755912,56
Y = 7585912,56
K2 RAMPA L=54,00
Pik= 0+345,04
1284
1286
1288
1290/1
1292/3
1294
1296
1298/2
1300
2563
1306
1308
RVI
5755900,00
7585700,00

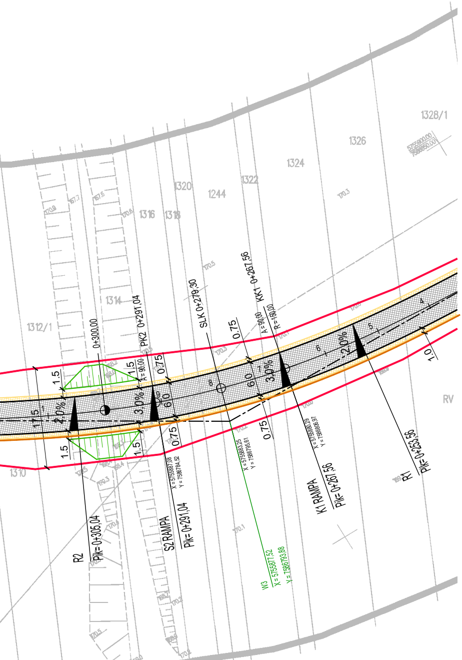
1328/1
1326
1324
1322
1320
1244
1316
1318
1314
1312/1
1310
RV
5755900,00
7586850,00
KK1 0+267,56
A = 90,00
R = 150,00
SLK 0+279,30
PK2 0+291,04
A = 90,00
0+300,00
0.75
1.5
1.5
17.5
2.0%
3.0%
3.0%
2.0%
6.0
6.0
1.0
X = 5755887,08
Y = 7586784,52
X = 5755883,25
Y = 7586795,61
X = 5755880,29
Y = 7586806,97
R2
Plk= 0+305,04
S2 RAMPA
Plk= 0+291,04
W3
X = 5755877,52
Y = 7586793,88
K1 RAMPA
Plk= 0+267,56
R1
Plk=0+253,56
170.9
167.7
167.5
170.6
170.5
170.3
170.1
170.2
170.4
170.0
170.5

Łuk W3
R= 150,00
g[g]= 32,8844
Ł= 23,48
X(N)= 5755877,52
Y(E)= 7586793,88
i= 3,00%

LEGENDA:

- ▨ -PROJ. NAWIERZCHNIA ASFALTOWA SZER. 5.50m Z POSZERZENIEM DO 6.00m NA ŁUKU
- -PROJ. POBOCZA GRUNTOWE ULEPSZONE KRUSZYWEM SZER. 0.75m
- -PROJ. KRAWĘDŹ JEZDNI
- -PROJ. ZABEZPIECZENIE ISTN. KABLA SN RURA DWUDZIELNA A 160 PS L=10m
- -PROJ. KANAŁ TECHNOLOGICZNY KTu:
  - 1x RO - RPPØ110/6,3mm
  - 1x WMR - RS: HDPE Ø40x3,0mm MR: 7xØ10x1,0mm
- -PROJEKTOWANE GRANICE PODZIAŁU =PROJ. GRANICE PASA DROGOWEGO [granica oprac.]
- -ISTNIEJĄCE GRANICE DZIAŁEK =PROJ. GRANICE PASA DROGOWEGO [granica oprac.]
- -CZĘŚĆ DZIAŁEK ISTN. PASA DROG. [granica oprac.]

NAZWA INWESTYCJI Budowa drogi gminnej w miejscowości Dąbie od km 0+003.25 do km 1+240.00			
RYSUNEK PROJEKT ZAGOSPODAROWANIA TERENU -2		**SKALA** 1:500	**DATA** 08.2023
DROGI -PROJEKTOWAŁ Tomasz Rykaczewski	UPRAWNIENIA MAZ/0394/POOD/05	PODPIS	
DROGI -OPRACOWAŁ Konrad Skwarek	UPRAWNIENIA inż. bud.	PODPIS	
ELEKTRYKA -PROJEKTOWAŁ Konrad Wereszczyński	UPRAWNIENIA LUB/0247/PWOE/12	PODPIS	
ELEKTRYKA -SPRAWDZIŁ Grzegorz Dębowski	UPRAWNIENIA 434/Lb/2001	PODPIS	
POŚWIADCZAM SPORZĄDZENIE PROJEKTU ZAGOSPODAROWANIANA NA ZGODNEJ Z ORYGINAŁEM KOPII AKTUALNEJ MAPY DO CELOW PROJEKTOWYCH			